【JNBセミナー〔Online〕特別編】
「〔総務省〕デジタル社会の構築に向けて」
開催報告

◆日　時　令和3年6月24日(木) 12:00～12:45
◆会　場　オンライン（Zoomを使用）
◆参加者　全国NBC会員
◆説明者　総務省 情報流通行政局　情報流通振興課長 飯倉主税氏
◆モデレータ　JNB特別参与　北谷孝和 氏

スマホを活用した個人におけるマイナンバーカードの生活への取入れ方から、社会のデジタル化に向けた、国によるデジタルガバメントに向けた推進内容まで、分かりやすく説明してくださいました。また、高齢者に向けた支援や地域におけるデジタル活用支援について事例を交えながら、幅広くご講演くださいました。
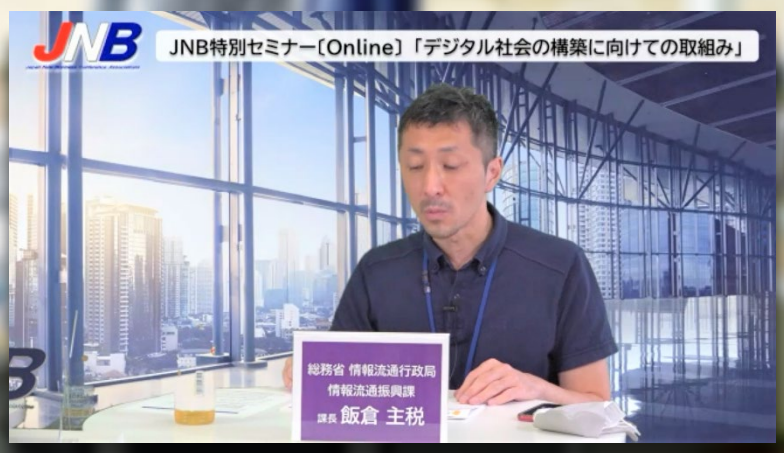
～セミナーの様子～